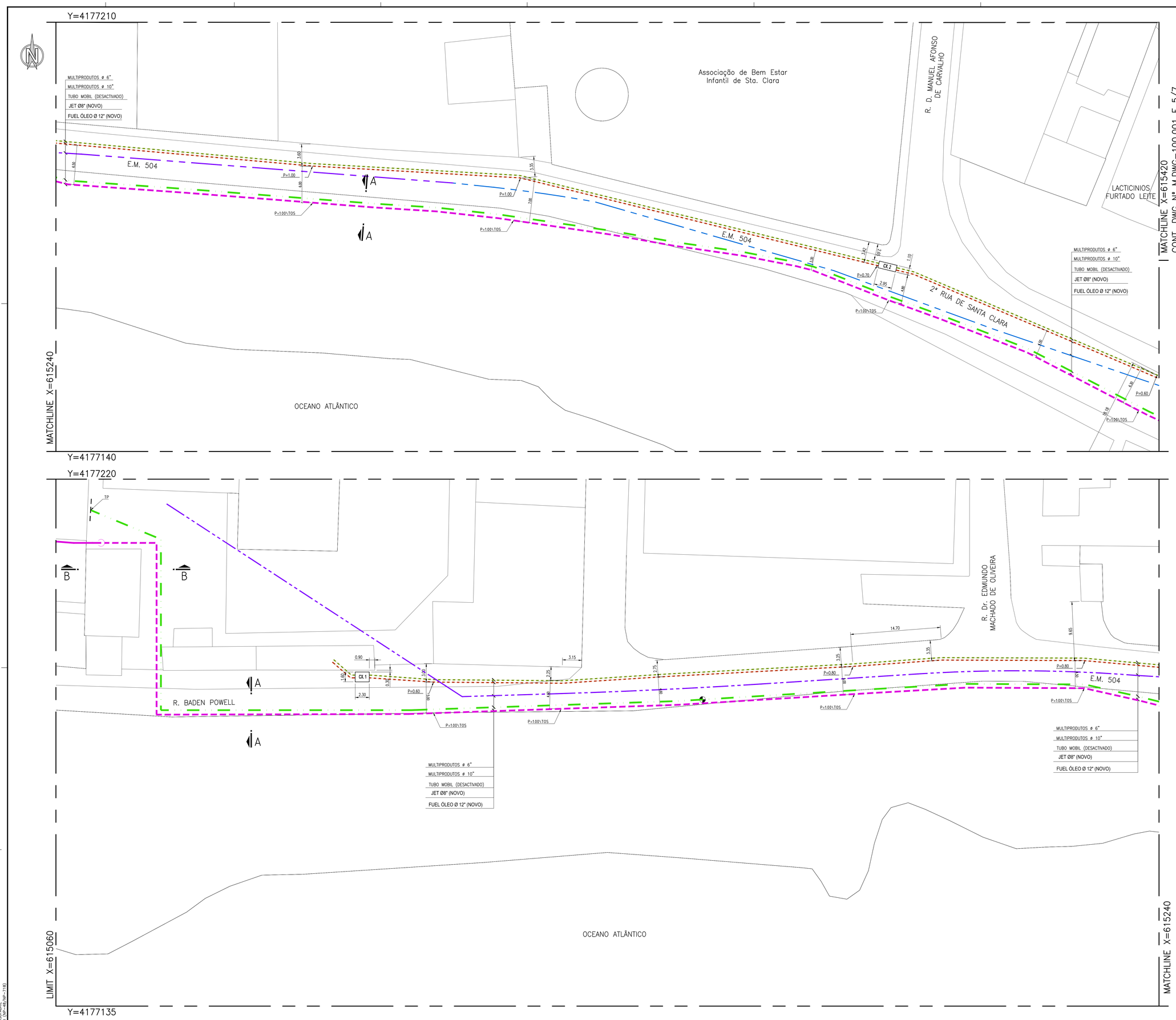


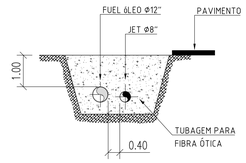


CORTE A-A

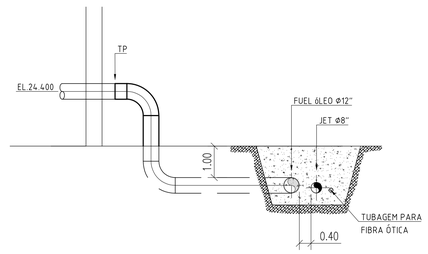


CORTE B-B

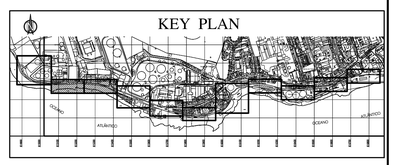


DESENHOS DE REFERÊNCIA:

DESENHO Nº M.DWG-100.002 – VALA TIPO

| REV. | DESCRIÇÃO | DATA | EXECUT. | VERIF. | APROV. |
|---|---|---|---|---|---|
| B | INCLUSÃO DE CORTES TRANSVERSAIS | 18.04.11 | VS | RS | JR |
| A | EMISSÃO PARA CONSTRUÇÃO | 08.02.11 | OS | RS | JR |
| 0 | 1ª EMISSÃO | 23.12.10 | OS | RS | JR |

ESTE DESENHO É PROPRIEDADE DE LUSOFABRIL LDA. – NÃO PODE SER UTILIZADO , REPRODUZIDO NO TODO OU EM PARTE , OU COMUNICADO A TERCEIROS SEM A SUA EXPRESSA AUTORIZAÇÃO

BENCOM, S.A.

INSTALAÇÃO DE ARMAZENAGEM DE COMBUSTIVEIS DE PONTA DELGADA – ILHA S MIGUEL

CERTIFICADO PARA CONSTRUÇÃO

RES. _____

DATA _____

ESTE DESENHO SÓ É VALIDO PARA COMPRA DE MATERIAIS OU CONSTRUÇÃO, QUANDO ASSINADO E DATADO

# PIPELINE FUEL

## IMPLANTAÇÃO DA TUBAGEM TROÇOS 9 & 10

Lusofabril ESTUDOS, PROJECTOS E DESENVOLVIMENTO INDUSTRIAL, LDA.

ESCALAS: 1:200

DES. Nº M.DWG-100.001 F 6/7

REVISÃO B

LUSOFABRIL A2 (Nº-48/Nº-718)